

GRIEZUMS 1-1

Regulējamā pārgāzes plāksne
1:50

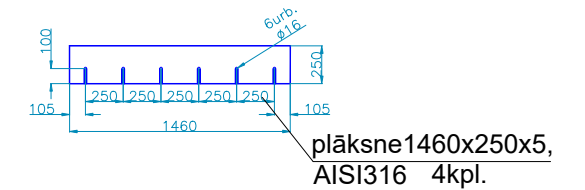

Azvara stiprinājums
1:50

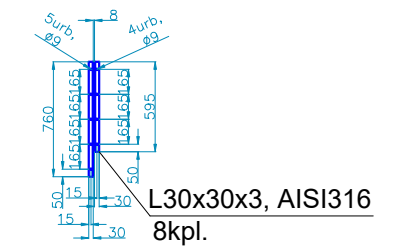

Noslēg plāksne
1:50

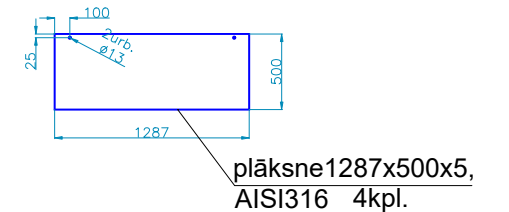

Notekūdeņu sadales kameras apkalpošanas platforma un trepes

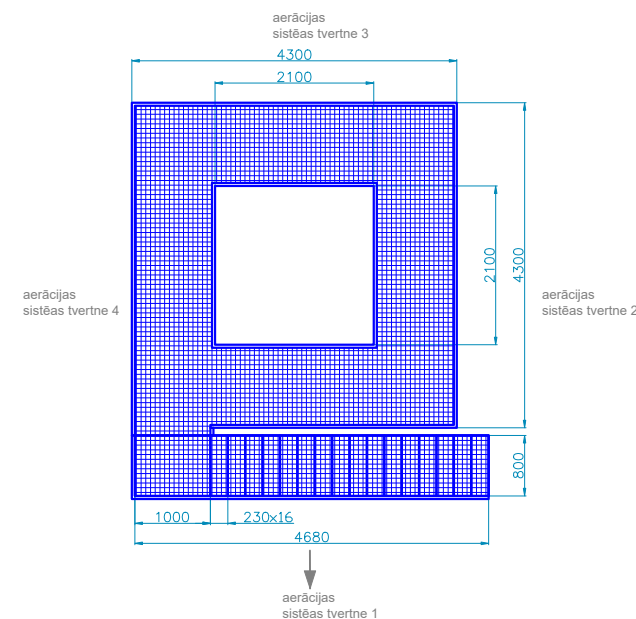
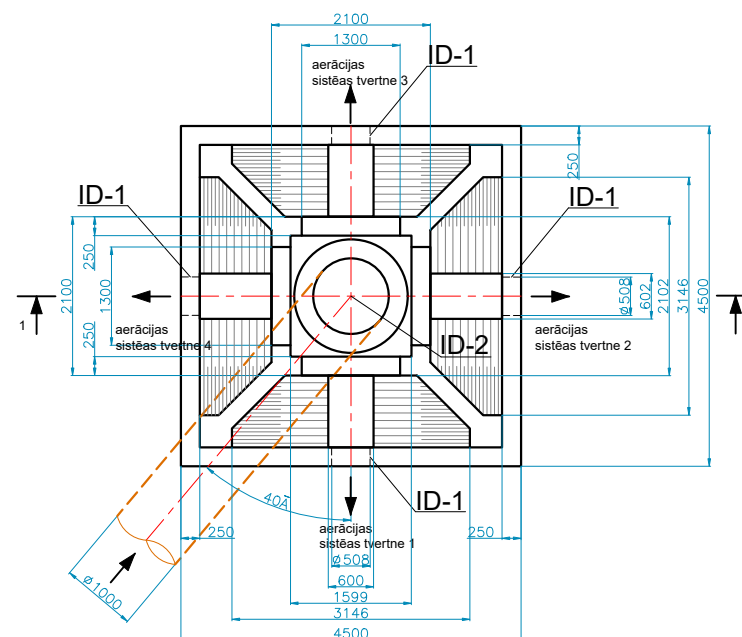
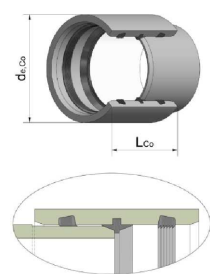

Rasējumu skatīt kopā ar BK dalas risinājumiem.

Izmaiņas	Datums	Apraksts			
<p>Pasūtītājs:</p> <div style="display: flex; align-items: center;">  <div> <p>Pašvaldības SIA „Liepājas ūdens”</p> <p>Reģ. Nr. 42103000897</p> <p>Adrese: K.Valdemāra iela 12, Liepāja, LV-3401, Latvija, Tālr.: 63 423 417, E-pasts: slu@liepajas-udens.lv</p> </div> </div>					
LĪGUMS Nr.LU25.07/8					
<p>Atbildīgais projektētājs:</p> <div style="display: flex; align-items: center;">  <div> <p>SIA "LAKALME"</p> <p>Reģ. Nr. 40003379590</p> <p>Adrese: Dzirnīku iela 26, Mārupe, Mārupes nov., LV – 2167, Tālr.: 67892745, E-pasts: lakalme@lakalme.lv</p> </div> </div>					
<p>BK daļas projektētājs:</p> <div style="display: flex; align-items: center;">  <div> <p>SIA "KONSTRUKTORIKS"</p> <p>Reģ. Nr. 40003852459</p> <p>Būvkomersanta reģistrācijas Nr. 4700-R Blaumaņa iela 38/40, Rīga, LV-1011 +371 25149649; birojs@konstruktoriks.lv</p> </div> </div>					
<p>Būvobjekta nosaukums:</p> <p style="text-align: right;">Libiešu ielā 33, Liepāja, LV-3414</p> <p>AERĀCIJAS SISTĒMAS TVERTŅU PADEVES CAURUĻVADU PĀRBŪVEI LĪBIEŠU IELĀ 33, LIEPĀJĀ</p>					
<p>Rasējuma nosaukums:</p> <p>PROJEKTĒJAMĀ NOTEKŪDEŅU SADALES KAMERA. 1.PROJEKTA KĀRTA.</p>					
Amats		Paraksts		Uzvārds	Datums
Būvprojekta vad.				Jurijs Šepovalovs <small>Sert.Nr. 3-00225</small>	31.01.2026
Būvproj. daļas vad.				Jurijs Šepovalovs <small>Sert.Nr. 3-00225</small>	31.01.2026
Rasēja				Oskars Meirāns	31.01.2026
Faila nosaukums		MĒROGS	STADIJA	MARKA	LAPA
Nr.LU25.07/8		1:100	BP	TN	2